

# Daily Trading Plan

Potensi Menguat

## Market Review

01 February 2023

### Pergerakan IHSG

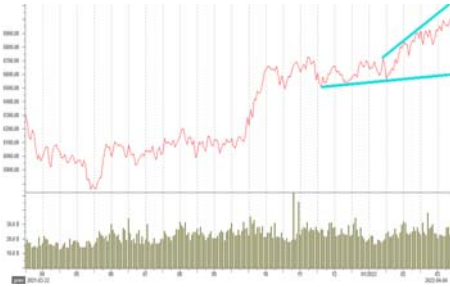

Market Date	IHSG	31 January 2023
Close	6,839.34 Value (Rp Triliun)	12.17
Change (point)	(33.13) Volume (Juta lembar)	18.70
Persen (%)	-0.48% Rupiah vs US\$ (closed)	14,992
Market PER (x)	12.93 LQ 45 Persen (%)	(0.45)

Foreign Trade in JCI (Rp Miliar)	Buy	Sell
Net Foreign	5,133	5,805 (672)
Year 2023 Net Foreign Net Trading Value		(3,213)

Global Indices	Last	%
Dow Jones	34,086.00	368.9 1.08%
Nasdaq	11,385.00	190.70 1.65%
FTSE	7,772.00	(13.20) -0.17%
DAX	15,128.00	2.20 0.01%
CAC 40	7,082.00	0.40 0.01%
Hangseng	21,842.00	(227.40) -1.04%
Nikkei 255	27,327.00	(106.30) -0.39%
Strait Times	3,256.00	(13.70) -0.42%

Yield Indo Sun 10Y	6.759	(0.038)	-0.56%
Yield US10Y	3.529	(0.022)	-0.62%
VIX	19.40	(0.54)	-2.78%
Como Indx	278.09	3.66	1.32%
EIDO	23.23	(0.08)	-0.34%
USDIndx	102.09	(0.14)	-0.14%
ICBI	349.95	0.41	0.12%

Commodities	Cash Ask	+ / -	%
Nickel (\$/ton)	30,329.00	589.00	1.94%
Tin (\$/ton)	29,809.00	(1,029.00)	-3.45%
Copper	422.60	2.40	0.57%
Oil NYMEX (\$/barrel)	78.88	0.97	1.23%
Gold (\$/tonz)	1,945.30	6.10	0.31%
CPO (RM/ton)	3,813.00	(117.00)	-3.07%
Natural Gas	2.69	(0.17)	-6.18%
Wood Pulp	6,280.00	-	0.00%
Coal NEWC (\$/ton)	244.15	(12.85)	-5.26%

Sumber: bloomberg, lqplus

- Mayoritas bursa eksternal mengalami *profit taking* menjelang FOMC Bank Sentral AS, hal tersebut dimanfaatkan aksi jual. IHSG berakhir melanjutkan pelemahan sebesar 33,13 poin menuju 6.839. Transaksi *crossing* BBCA @8.548 senilai Rp1,51 triliun, BBRI @4.587 sejumlah Rp1,01 triliun, BMRI @9.961 capai Rp777,1 miliar. Total transaksi perdagangan kemarin di perdagangan bursa Indonesia senilai Rp9,76 triliun.
- Emiten NettForeign Buy: JPFA, SMGR, PNL, AKRA, BBTN, INDF, ITMG, EXCL, ANTM, MIKA, GGRM
- Emiten NettForeign Sell: ADRO, INKP, ICBP, HRUM, CARE, UNTR, SRTG, INCO, SIDO, ARTO, TOWR.
- Emiten Top LQ45 Top (%): BFIN, HMSP, EXCL, SMGR, MEDC, ASII, HRUM, TBIG, EMTK, INTP, ITMG.
- Emiten Lose (%) (LQ45): KLBF, BRPT, BRIS, TLKM, UNTR, BBCA, UNVR, INKP, ADRO, BBNI, PTBA.
- Emiten Top Kompas 100 (%): DMMX, BFIN, GGRM, ENRG, HMSP, PTPP, EXCL, SMGR, MEDC, ASII, LPPF
- Emiten Lose Kompas 100 (%): IPPE, KLBF, SMDR, BRPT, BRIS, TLKM, UNTR, AKRA, BBCA, UNVR, INKP
- Rilis data Chinese yang solid tidak mempengaruhi investor untuk akumulasi *profit taking*. Manufacturing PMI January China tumbuh diatas estimasi, Non-Manufacturing PMI January lonjak diatas estimasi, data Chinese Composite PMI lebih baik dari sebelumnya.
- Aksi *bargain hunting* saham-saham yang relatif murah, setelah rilis kinerja emiten yang solit. Dow Jones semalam ditutup diatas psikologis 34.000 di level 34.086. Rilis data *consumer confidence* melambat dibandingkan sebelumnya dan indeks biaya karyawan tumbuh 1,0 atau lebih rendah sebelumnya maupun data PMI Chicafo tumbuh dibawah estimasi. Investor pun estimasi akan kenaikan suku bunga 25bps dimana rapat dewan The Fed di 31 January maupun 1 February.
- Rilis data pertumbuhan ekonomi Uni Eropa berhasil tumbuh 0,1% QoQ namun secara tahunan hanya naik 1,9% atau lebih rendah dibandingkan sebelumnya. Investor tengah menanti rilis kinerja emiten yang diprediksi lebih baik dari sebelumnya.
- Depresiasi dollar AS maupun permintaan minyak mentah global meingkat di November tahun lalu, hal tersebut mendorong kenaikan harga spot minyak 1,23% menuju USD78,88/barrel

## Outlook Market Today

- Sudut teknikal IHSG antara lain: Proyeksi IHSG 2023 : 6.400 – 7.500. Berdasarkan pivot IHSG maka Support II : 6.795 Support I : 6.815 sedangkan Resistance I : 6.875 dan Resistance II: 6.910;
- Calender : RUPS : PJAA, GOOD, SAPX, TDPM; RecDate RightsIssue : BKSL-R ; Cum Trading Rights Issue : BPTR-R; StockSplit RecDate: SMDR; Start Trading IPO : FWCT
- News Emiten : PT Bank Mandiri (Persero) Tbk berhasil mencetak laba bersih senilai Rp 41,2 triliun di sepanjang tahun 2022. Nilai itu tumbuh 46,89% dari posisi 2021 sebesar Rp 28,02 triliun.
- Bursa Efek Indonesia (BEI) berencana menerapkan metode perdagangan call auction penuh atau lelang dalam lima sesi dalam satu hari perdagangan pada papan pemantauan khusus pada Bulan Juli 2023. Pada tahap awal bursa akan menerapkan papan pemantauan khusus dengan dua metode perdagangan atau hybrid yakni periodic call auction dalam dua sesi setiap hari perdagangan dan continuous auction. Dengan demikian batas bawah harga saham atau autorejection bawah (ARB) Rp1 dengan batas penolakan penawaran jual beli atau auto rejection bawah maupun atas Rp1 untuk fraksi saham dengan harga Rp1- 10. Sedangkan fraksi saham lebih Rp10 maka batasan auto rejection (ARA) atas 10 persen dan 7 persen untuk auto rejection bawah (ARB) jika sistem perdagangan masih berdasarkan kondisi pandemi Covid-19.
- IHSG kembali melanjutkan penurunan hingga ditutup koreksi 33,13 poin menuju 6.839 dengan memanfaatkan sepiunya sentimen positif. Aksi *profit taking* salah satunya dipicu dari investor asing dengan bukukan penjualan bersih senilai Rp672 miliar. Koreksi bursa Indonesia dipimpin dari anjlok saham-saham berbasis *Healthcare, Transportation, Banking*. Rilis laporan keuangan Bank Mandiri yang mencatatkan lonjakan laba bersih senilai Rp28,02 Triliun atau naik 46,89%. Rilis kinerja tersebut menjadi sentimen positif ke saham *banking bigcap*. Harga spot hari ini menguat dimulai dari emas, nikel, timah, dan minyak mentah. Sedangkan Euphoria dari lonjakan bursa AS yang menular ke bursa Uni Eropa berakhir naik. Dengan pertimbangan tersebut IHSG peluang teknikal rebound kisaran 6.815-6.910
- Pilihan saham harian : BMRI, MDKA, BBTN, BBRI, SMGR, BRPT, BEER, ERAA, SCMA, ANTM, MEDC, BRMS, ERAA, ACES.

## **NEWS EMIEN**

### **BIPI** – Jual 1,3 Miliar Saham BIPI

Indotambang Perkasa mengurai kepemilikan saham Astrindo Nusantara Infrastruktur (BIPI). Sang pengendali itu, setidaknya melego 1,3 miliar lembar. Transaksi tersebut telah dilakukan pada 27 Januari 2023. Perkasa berkurang menjadi 12,35 miliar lembar alias setara dengan 21,33 persen. Tereduksi 2,24 persen dari sebelum transaksi dengan tabulasi 13,65 miliar eksemplar alias 23,57 persen. (Sumber: Emitennews.com)

### **DMAS** – Catat Marketing Sales 2022 Senilai Rp1,86 Triliun.

Puradelta Lestari (DMAS), sepanjang 2022 meraih prapenjualan atau marketing sales Rp1,86 triliun. Melejit 3,6 persen daripada target marketing sales 2022 sejumlah Rp1,8 triliun. Penjualan lahan industri menjadi penyumbang terbesar capaian marketing sales tersebut. Pada 2022, perseroan melanjutkan pengembangan kawasan industri GIIC Kota Deltamas, khususnya pengembangan zona khusus industri data center. (Sumber: Emitennews.com)

### **BYAN** – CEO Beli 1,46 Juta Saham BYAN Kisaran Rp20.381/saham

Dato' Low Tuck Kwong terus melakukan perburuan atas saham Bayan Resources (BYAN). CEO Bayan itu, kali ini menyerok 1.465.400 helai alias 1,46 juta eksemplar. Aksi pembelian terjadi pada harga Rp20.381,8 per lembar. Transaksi tersebut telah dilakukan pada 27 Januari 2023. Dengan skema harga itu, orang tertajir nomor wahid Indonesia itu, hanya merogoh kokok relatif kecil yaitu sejumlah Rp29,86 miliar. Transaksi itu, diklaim untuk sekadar investasi. (Sumber: Emitennews.com)

### **BBRI** – Rampung Buyback Senilai Rp3 Triliun

Bank Rakyat Indonesia (BBRI) telah menuntaskan buyback senilai Rp3 triliun. Itu setelah menyerap 647.385.900 lembar sejumlah Rp2,99 triliun. Nilai tersebut sudah termasuk biaya komisi perantara efek, dan biaya lainnya. BRI telah mengalihkan sebagian saham hasil buyback. Dan, selanjutnya perseroan secara bertahap akan melaksanakan pengalihan saham hasil buyback sesuai dengan keterbukaan informasi buyback, dan ketentuan peraturan perundang-undangan berlaku. (sumber: Emitennews.com)

### **CTRA** – Surat Utang Naik Jadi BB-

Fitch Ratings telah menaikkan Peringkat Jangka Panjang Issuer Default Rating (IDR) pengembang properti yang berbasis di Indonesia PT Ciputra Development Tbk (CTRA) menjadi 'BB-' dari 'B+'. Outlook Stabil. Fitch juga telah menaikkan peringkat senior tanpa jaminan pada surat utang CTRA SGD150 juta yang jatuh tempo 2 Februari 2026 menjadi 'BB-' dari 'B+'. Prospek IDR dan Stabil Jangka Panjang 'BB-' mencerminkan pandangan kami bahwa CTRA akan mempertahankan penjualan tahunan yang dapat diatribusikan, tidak termasuk saham minoritas, di atas IDR5 triliun dalam jangka menengah. (sumber: Emitennews.com)

**TBIG** – Fitch Rating Beri Peringkat Utang AA+ Untuk Obligasi Rp2,5 Triliun.

Fitch Ratings Indonesia telah menetapkan penerbitan obligasi PT Tower Bersama Infrastructure Tbk (TBIG) dengan rating BBB-/AA+(idn)/Stabil hingga IDR2,5 triliun Peringkat Nasional Jangka Panjang 'AA+(idn)'. Obligasi tersebut akan menjadi penerbitan tahap keenam dari program obligasi Rp15 triliun perusahaan dan seluruh hasil bersih akan digunakan untuk membiayai kembali utang anak perusahaannya. Peringkat Nasional 'AA' menunjukkan ekspektasi akan tingkat risiko gagal bayar yang sangat rendah relatif terhadap emiten atau surat utang lainnya di negara atau kesatuan moneter yang sama. (Sumber: emitennews.com)

### **SSMS** – Telah Lunaskan UTang Luar Negeri Senilai USD300 Juta.

PT Sawit Sumbermas Sarana Tbk. (SSMS) menyampaikan telah melakukan pelunasan obligasi global pada tanggal 27 Januari 2023. Perseroan melunasi obligasi global senilai USD300 juta dimana Oblgasi ini diterbitkan dan diperdagangkan di Bursa Efek Singapura sejak tanggal 24 Januari 2018 dengan kupon 7,75%, dengan tenor 5 tahun. Dengan pelunasan ini maka SSMS tidak lagi memiliki utang luar negeri dalam bentuk surat utang dan sudah tidak lagi terikat pada ketentuan penerbitan Obligasi global. (Sumber: Emitennews.com)

### **CASH** – Tengah Cari Dana Melalui Private Placement

PT Cashlez Worldwide Indonesia Tbk (CASH) akan melakukan Penambahan Modal Tanpa Memesan Efek Terlebih Dahulu (PMTHMETD) dengan menerbitkan 143.112.551 lembar saham baru bernominal Rp12 per lembar. Aksi korporasi ini akan dihelat dalam rentang 2 tahun sejak persetujuan Rapat Umum Pemegang Saham Luar Biasa (RUPSLB) pada tanggal 8 Maret 2023. Bagi pemodal yang ingin ikut RUPSLB wajib tercantum dalam Daftar Pemegang Saham (DPS) penutupan perdagangan bursa tanggal 13 Februari 2023. (Sumber: Emitennews.com)

### **LPPF** – Auric Digital Beli 5,75 Juta Saham.

Auric Digital Retail Pte Ltd terus memperkuat posisi di Matahari Department Store (LPPF). Sebagai pengendali, Auric menjala 5.769.300 helai alias 5,76 juta eksemplar. Transaksi Auric dibantu CGS-CIMB Sekuritas Indonesia. Dengan penuntasan transaksi itu, timbunan saham Auric terus menebal. Tepatnya, menjadi 586,83 juta lembar alias setara dengan 24,82 persen. Bertambah 0,24 persen dari sebelum transaksi dengan tabulasi tidak kurang dari 581,06 juta helai atau 24,58 persen. (sumber: Emitennews.com)

<p>Rekomendasi Kompas 100 Berdasarkan Trading Harian <b>BMRI</b> Closed Price : 9.950 Buy Kisaran : 9.850-9.900 Support : 9.250 Target Jual 1 : 10.150 Target Jual 2 : 10.300</p> <p><b>MDKA</b> Closed Price: 4.720 Buy Kisaran : 1.300-1.330 Support : 4.380 Target Jual 1 : 1.400 Target Jual 2 : 1.460</p> <p><b>BRPT</b> Closed Price: 825 Buy Kisaran : 800-8.10 Support : 760 Target Jual 1 : 850 Target Jual 2 : 870</p> <p><b>DISCLAIMER ON</b></p>	<p><b>BBTN</b> Closed Price: 1.360 Buy Kisaran : 1.340-1.360 Support : 1.250 Target Jual 1 : 1.400 Target Jual 2 : 1.500</p> <p><b>BBRI</b> Closed Price: 4.580 Buy Kisaran : 4.560-4.580 Support : 4.250 Target Jual 1 : 4.700 Target Jual 2 : 4.800</p> <p><b>SMGR</b> Closed Price: 7.400 Buy Kisaran : 7.250-7.350 Support : 6.800 Target Jual 1 : 7.700 Target Jual 2 : 7.800</p> <p><b>DISCLAIMER ON</b></p>
--	--

<p>Rekomendasi Saham Fluktuatif Berdasarkan Trading Harian <b>BEER</b> Closed Price : 376 Buy Kisaran : 370-372 Support : 350 Target Jual 1 : 390 Target Jual 2 : 400</p> <p><b>SCMA</b> Closed Price: 226 Buy Kisaran : 980-1.000 Support : 920 Target Jual 1 : 1.080 Target Jual 2 : 1.130</p> <p><b>ANTM</b> Closed Price: 2.310 Buy Kisaran : 2.280-2.300 Support : 2.150 Target Jual 1 : 2.430 Target Jual 2 : 2.520</p> <p><b>DISCLAIMER ON</b></p>	<p><b>ERAA</b> Closed Price: 420 Buy Kisaran : 416-420 Support : 390 Target Jual 1 : 440 Target Jual 2 : 460</p> <p><b>BRMS</b> Closed Price: 184 Buy Kisaran : 180-184 Support : 170 Target Jual 1 : 193 Target Jual 2 : 205</p> <p><b>MEDC</b> Closed Price: 1.395 Buy Kisaran : 1.380-1.390 Support : 1.280 Target Jual 1 : 1.450 Target Jual 2 : 1.530</p> <p><b>DISCLAIMER ON</b></p>
---	--

No	Kode	Notasi	No	Kode	Notasi	No	Kode	Notasi	No	Kode	Notasi
1	AGAR	X	41	DUCK	B,L,Y,X	81	KREN	X	121	RMBA	X
2	AKKU	X	42	ELTY	X	82	LAPD	E,D,S,X	122	ROCK	X
3	ANDI	X	43	ENVY	L,S,Y,X	83	LCGP	L,Y,X	123	RONY	X
4	ARGO	E,X	44	EPAC	M,X	84	LCKM	X	124	SAFE	E,X
5	ARKA	X	45	ETWA	E,X	85	LMAS	L,Y,X	125	SBAT	X
6	ARMY	L,X	46	FASW	X	86	LMSH	X	126	SCPI	X
7	ARTI	E,X	47	FLMC	L,Y	87	MABA	D,L,Y,X	127	SIMA	E,L,Y,X
8	ASRM	X	48	FORZ	B,L,Y,X	88	MAGP	L,Y,X	128	SKLT	X
9	BAPI	X	49	GAMA	X	89	MAMI	X	129	SKYB	L,Y,X
10	BAUT	X	50	GEMA	X	90	MAMI	X	130	SMRU	X
11	BAYU	X	51	GIAA	E,X	91	MDIA	X	131	SONA	X
12	BEEF	E,D,X	52	GLOB	E,X	92	MDRN	E,Y,X	132	SRIL	M,E,X
13	BEKS	X	53	GMFI	E,X	93	MGNA	X	133	SUGI	L,Y,X
14	BELI	I	54	GMTD	X	94	MINA	X	134	SWAT	M,X
15	BIKA	E,X	55	GOLL	B,L,Y,X	95	MIRA	X	135	TALF	X
16	BIMA	X	56	GOTO	K	96	MKNT	E,X	136	TAMA	X
17	BLTA	X	57	GTBO	X	97	MTFN	E,X	137	TAMU	X
18	BLTZ	X	58	HADE	X	98	MTRA	D,L,Y,X	138	TARA	X
19	BRNA	X	59	HDTX	E,X	99	MYRX	B,L,Y,X	139	TAXI	X
20	BSWD	X	60	HKMU	X	100	MYRX	B,L,Y,X	140	TDPM	L,Y,X
21	BTEK	X	61	HOME	A,L,Y,X	101	MYTX	E,X	141	TELE	E,X
22	BTEL	E,X	62	HOTL	L,Y,X	102	NASA	X	142	TFCO	X
23	BUKA	I	63	IBFN	E,X	103	NETV	E	143	TGRA	S,X
24	BUVA	L,Y,X	64	IHKP	X	104	NIPS	B,L,Y,X	144	TIFA	X
25	CANI	E,X	65	IKAI	X	105	NTBK	X	145	TIRA	X
26	CBMF	X	66	INTA	E,D,X	106	NUSA	L,Y,X	146	TIRT	E,X
27	CMPP	E,X	67	JGLE	X	107	OASA	S,X	147	TOPS	M,X
28	CNKO	E,X	68	JKSW	E,S,X	108	OCAP	E,D,S,X	148	TRAM	L,Y,X
29	CNTB	E,X	69	JSKY	M,L,X	109	PADI	X	149	TRIL	L,Y,X
30	CNTX	E,X	70	JSPT	X	110	PLAS	L,Y,X	150	TRIO	E,X
31	COWL	B,E,D,L,Y,X	71	KARW	E,X	111	PNSE	X	151	TURI	X
32	CPRI	X	72	KAYU	X	112	POLY	E,X	152	UNIT	L,Y,X
33	CSMI	X	73	KBAG	X	113	POOL	X	153	UNSP	E,X
34	CTBN	X	74	KBLV	E,X	114	POSA	E,X	154	VIVA	E,X
35	CTTH	X	75	KBRI	L,S,Y,X	115	PPRO	X	155	WOWS	X
36	DADA	X	76	KIAS	X	116	PTSP	X	156	WSBP	M,E,X
37	DEAL	E,X	77	KOTA	X	117	PURA	X	157	WSKT	M
38	DEFI	D,X	78	KPAL	M,L,Y,X	118	PURE	L,Y,X			
39	DIGI	E,X	79	KPAS	M,L,Y,X	119	REAL	X			
40	DPUM	X	80	KRAH	B,L,Y,X	120	RIMO	L,Y,X			

**Keterangan**

A	Adanya Opini Tidak Wajar (Adverse) dari Akuntan Publik
B	Adanya permohonan Pernyataan Pailit
C	Kejadian perkara hukum terhadap Perusahaan Tercatat, Anak Perusahaan Tercatat
D	Adanya Opini "Tidak Menyatakan Pendapat (Disclaimer)" dari Akuntan Publik
E	Laporan keuangan terakhir menunjukkan ekuitas negatif
F	Sanksi Administratif dan/atau Perintah Tertulis dari OJK yang dikenakan terhadap Perusahaan Tercatat karena pelanggaran peraturan di bidang Pasar Modal dengan kategori Pelanggaran Ringan
G	Sanksi Administratif dan/atau Perintah Tertulis dari OJK yang dikenakan terhadap Perusahaan Tercatat karena pelanggaran peraturan di bidang Pasar Modal dengan kategori Pelanggaran Sedang
L	Perusahaan Tercatat belum menyampaikan laporan keuangan
M	Adanya permohonan Penundaan Kewajiban Pembayaran Utang (PKPU)
N	Perusahaan Tercatat merupakan Emiten yang menerapkan Saham Dengan Hak Suara Multipel
Q	Pembatasan kegiatan usaha Perusahaan Tercatat dan/atau Anak Perusahaan Tercatat oleh regulator
S	Laporan keuangan terakhir menunjukkan tidak ada pendapatan usaha
V	Sanksi Administratif dan/atau Perintah Tertulis dari OJK yang dikenakan terhadap Perusahaan Tercatat karena pelanggaran peraturan di bidang Pasar Modal dengan kategori Pelanggaran Berat
X	Efek Bersifat Ekuitas Dalam Pemantauan Khusus
Y	Perusahaan Tercatat yang belum menyelenggarakan Rapat Umum Pemegang Saham

Sumber : idx.co.id

Catatan :

Notasi Khusus ini berupa simbol khusus dalam bentuk huruf yang memiliki pengertian berbeda-beda dan diberikan secara beragam kepada masing-masing emiten. Namun, notasi ini tidak bersifat permanen, dan dapat dihapus oleh bursa jika masalah yang dihadapi emiten sudah selesai atau jika kondisi emiten sudah membaik.

# Latest World Economic Outlook Growth Projections

(real GDP, annual percent change)	PROJECTIONS		
	2020	2021	2022
<b>World Output</b>	<b>-3.1</b>	<b>5.9</b>	<b>4.9</b>
<b>Advanced Economies</b>	<b>-4.5</b>	<b>5.2</b>	<b>4.5</b>
United States	-3.4	6.0	5.2
Euro Area	-6.3	5.0	4.3
Germany	-4.6	3.1	4.6
France	-8.0	6.3	3.9
Italy	-8.9	5.8	4.2
Spain	-10.8	5.7	6.4
Japan	-4.6	2.4	3.2
United Kingdom	-9.8	6.8	5.0
Canada	-5.3	5.7	4.9
Other Advanced Economies	-1.9	4.6	3.7
<b>Emerging Market and Developing Economies</b>	<b>-2.1</b>	<b>6.4</b>	<b>5.1</b>
Emerging and Developing Asia	-0.8	7.2	6.3
China	2.3	8.0	5.6
India	-7.3	9.5	8.5
ASEAN-5	-3.4	2.9	5.8
Emerging and Developing Europe	-2.0	6.0	3.6
Russia	-3.0	4.7	2.9
Latin America and the Caribbean	-7.0	6.3	3.0
Brazil	-4.1	5.2	1.5
Mexico	-8.3	6.2	4.0
Middle East and Central Asia	-2.8	4.1	4.1
Saudi Arabia	-4.1	2.8	4.8
Sub-Saharan Africa	-1.7	3.7	3.8
Nigeria	-1.8	2.6	2.7
South Africa	-6.4	5.0	2.2
<b>Memorandum</b>			
Emerging Market and Middle-Income Economies	-2.3	6.7	5.1
Low-Income Developing Countries	0.1	3.0	5.3

Source: IMF, World Economic Outlook, October 2021

Note: For India, data and forecasts are presented on a fiscal year basis, with FY 2020/2021 starting in April 2020. For the October 2021 WEO, India's growth projections are 8.3 percent in 2021 and 9.6 percent in 2022 based on calendar year.

## Economic forecasts

	GDP growth (%)				Inflation (%)			
	2020	2021E	2022E	2023E	2020	2021E	2022E	2023E
<b>Americas</b>								
US	-3.4	5.5	4.2	3.0	1.2	4.6	4.2	1.4
Brazil	-4.1	5.1	1.2	2.2	3.2	8.1	6.8	3.6
Canada	-5.3	5.3	5.8	3.5	0.7	3.4	3.5	1.5
<b>Europe</b>								
Eurozone	-6.5	5.1	4.8	2.0	0.3	2.5	2.2	1.5
Germany	-4.9	2.8	4.9	1.8	0.4	3.1	2.1	1.4
France	-8.0	6.7	3.8	1.7	0.5	2.0	1.4	1.0
Italy	-9.0	6.2	4.5	1.5	-0.1	1.8	1.5	0.8
Spain	-10.8	4.6	6.1	3.3	-0.3	2.9	2.5	0.8
UK	-9.7	7.0	4.6	1.5	0.9	2.4	3.4	1.8
Russia	-3.0	4.4	3.0	2.1	3.4	6.6	6.3	4.1
Switzerland	-2.5	3.1	3.1	1.7	-0.7	0.6	0.7	0.6
<b>Asia</b>								
China	2.3	7.6	5.4	5.0	2.5	0.9	2.0	1.6
Japan	-4.7	2.1	3.1	1.4	0.0	-0.2	0.5	0.8
India	-7.3	9.5	7.7	6.0	6.2	5.4	4.8	4.3
South Korea	-0.9	3.9	3.0	2.9	0.5	2.3	2.0	1.3
<b>Developed markets</b>	<b>-4.7</b>	<b>4.9</b>	<b>4.2</b>	<b>2.5</b>	<b>0.7</b>	<b>3.1</b>	<b>2.9</b>	<b>1.3</b>
<b>Emerging markets</b>	<b>-2.0</b>	<b>6.8</b>	<b>5.1</b>	<b>4.5</b>	<b>4.1</b>	<b>4.4</b>	<b>4.7</b>	<b>3.7</b>
<b>World</b>	<b>-3.1</b>	<b>6.0</b>	<b>4.7</b>	<b>3.6</b>	<b>2.6</b>	<b>3.8</b>	<b>3.9</b>	<b>2.7</b>

E= Estimate

Source: UBS, as of 12 November 2021

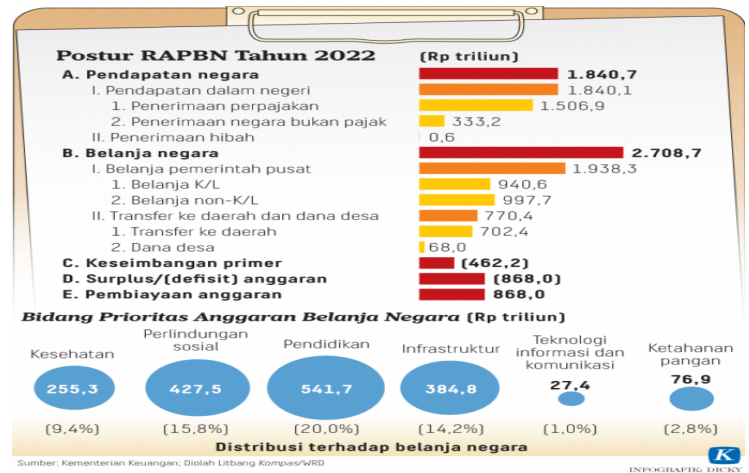

Sumber:Kemenkeu

INTERNATIONAL MONETARY FUND

IMF.org

### DISCLAIMER

The Information contained here was gathered from sources deemed reliable, however, no claim is made by **PT ANUGERAH SEKURITAS INDONESIA** as to its accuracy or content. This does not contain specific recommendations to **BUY** or **SELL** at particular price or times, nor should any of the example presented be deemed as . There is a risk of loss in trading stocks and you should carefully consider your financial position before making any trades. Stocks trading carries significant risk and you can lose some, all or even more than you investment.

---

**Research Division**

**Rio**

[ryo@anugerahsekuritas.co.id](mailto:ryo@anugerahsekuritas.co.id)

[rioanalyst1@gmail.com](mailto:rioanalyst1@gmail.com)

**PT. Anugerah Sekuritas Indonesia**

Head Office

Komp. Ruko Cempaka Mas Blok M no. 1-3

Jl. Letjen Suprpto - Cempaka Putih

Jakarta 10640 - Indonesia

Ph. +62.21.42800433 // Fax. +62.21.42800432

E-mail : [anugerah@indo.net.id](mailto:anugerah@indo.net.id)

---

**Kota**

Jl. Roa Malaka II (Orpa) no. 7

Jakarta 11230

Ph. +62.21.69831501-503 Fax. +62.21.69831505

**Yogyakarta**

Jl. Gayam no. 37

Yogyakarta 55225

Ph. +62.274.553807 Fax. +62.274.549401

**Surabaya**

Ruko Shop House Blok C No.3

Jl. Pemuda No.33-37

Surabaya (60271)

Ph. +62.31.5316841, Fax. +62.31.5468522

**Surabaya**

Raya Darmo Square

Business Centre Building Kav. R - 7

Jl. Raya Darmo no. 54 - 56

Surabaya 60264

Ph. +62.31.5610187 Fax. +62.31.5610185

**Malang**

Jl. Soekarno - Hatta, Ruko MP no. 48

Malang

Ph. +62.341.409625

**Kebon Jeruk**

Park Kebon Jeruk Blok D 2 No.12-15

Jl. Meruya Ilir No.88 – Kembangan

Jakarta 11620

Ph.+62.21.30061576 Fax +62.21.30061515

---